FYLKESMANNEN I FINNMARK
Miljøvernavdelingen

FINNMÁRKKU FYLKKAMÁNNI
Birasgáhttenossodat

Adresseliste

Deres ref	Deres dato	Vår ref	Vår dato
		Sak 2017/524 Ark 444	10.02.2017

Saksbehandler/direkte telefon: Harriet Reiestad - 78 95 03 68

Vedtak - midlertidig motorferdselsforbud i kommunene Sør-Varanger og Nesseby

Fylkesmannen viser til e-post sendt til kommunene den 6. februar 2017.

Reinbeitedistrikt 6 har anmodet Fylkesmannen om å midlertidig inndra dispensasjoner gitt for motorferdsel i del av kommunene Nesseby og Sør-Varanger, jamfør tilsendt beskrivelse og kart over området. I henvendelsen fra distriktet er det opplyst reinen går spredd i år på grunn av flekkvis dårlig beite. Det er av den grunn vanskelig og holde flokken samlet. ”*De små flokkene går hele tiden og da hjelper det ikke at uvitende er midt inne i området å kjører, det setter bare mer fart på reinen”* heter det i anmodningen fra distriktet.

Sør-Varanger kommune har forståelse for reindriftas behov for ro i beiteområdet. Kommunen ber imidlertid om at hytte- og gammeeiere får benytte sine dispensasjoner i den grad det er mulig. Kommunen ber også om at Fylkesmannen gir Reinbeitedistrikt 6 tillatelse til å henvise hytte- og gammeeiere til en egen trasé som kan benyttes for å komme seg til hytta eller gammen uten at reinen blir forstyrret. Videre ber kommunen at det for andre næringsmessige behov (reiseliv o.a.) kan gis anledning til kjøring etter direkte avtaler med reinbeitedistriktet.

Kommunen ber om at Fylkesmannen har god dialog med reinbeitedistriktet, slik at motorferdselsforbudet kan oppheves så raskt som mulig.

Kommunen vil også denne sesongen åpne midlertidig omkjøringsløype fra Heaikkahoahtejávri ved Langgalsi til Førstevann/ Vuosttamusjávri. Ordinær løype over Smalvannet vil holdes stengt.

Nesseby kommune har i e-post datert 6. februar opplyser at det ikke er gitt dispensasjoner for motorferdsel innenfor området denne sesongen. Det foreligger imidlertid søknader om dispensasjoner til enkelte gammer innenfor området.

Lovverket
Fylkesmannen er gjennom § 9 i nasjonal forskrift til motorferdselloven gitt en hjemmel til å

Postadresse:	*Telefon:*	*Telefaks:*	*E-post:*	*Internett:*
Statens hus 9815 VADSØ	78 95 03 00	78 95 03 70	fmfipostmottak@fylkesmannen.no	www.fylkesmannen.no/Finnmark

innføre midlertidige motorferdselforbud *”når det anses nødvendig for å ivareta reindrifts- eller viltinteresser, eller andre interesser som motorferdselloven skal ivareta”.*

Fylkesmannens vedtak
Med hjemmel i § 9 i *forskrift om bruk av motorkjøretøyer i utmark og på islagte vassdrag* inndrar Fylkesmannen alle dispensasjoner gitt for motorferdsel i et område vist på vedlagt kart. Motorferdselsforbudet gjelder i perioden fra og med den 14. februar til og med den 13. mars 2017.

Fylkesmannen kan etter søknad gjøre unntak fra forbudet i spesielle tilfeller.

Skuterløypene innenfor det avgrensede området omfattes ikke av motorferdselforbudet.

Merknad
Reinbeitedistrikt 6 skal varsle Fylkesmannen straks behovet for stenging helt eller delvis er over, slik at forbudet helt eller delvis kan oppheves uten unødvendig opphold.

Kunngjøring
Fylkesmannen ber kommunen kunngjøre det midlertidige forbudet lokalt, blant annet på egne nettsider. Fylkesmannen vil legge vedtaket ut på vår nettside www.fylkesmannen.no/finnmark.

Med hilsen

Iris Hallen
seksjonsleder

Harriet Reiestad
rådgiver

Dette dokumentet er godkjent elektronisk og derfor uten underskrift.

Adresseliste:

Sør-Varanger kommune	Postboks 406	9915	Kirkenes
Unjárgga gielda/Nesseby kommune		9840	Varangerbotn

Kopi til:

Unjárgga gielda/Nesseby kommune		9840	Varangerbotn
Sør-Varanger kommune	Postboks 406	9915	Kirkenes
Reinbeitedistrikt 6 v/Asllat Niillas Smuk	Rasengveien 2	9840	VARANGERBOTN
Statens naturoppsyn Kirkenes	Postboks 90	9915	KIRKENES
Statens naturoppsyn Vadsø	Damsveien 1	9815	Vadsø
Finnmark politidistrikt		9917	KIRKENES
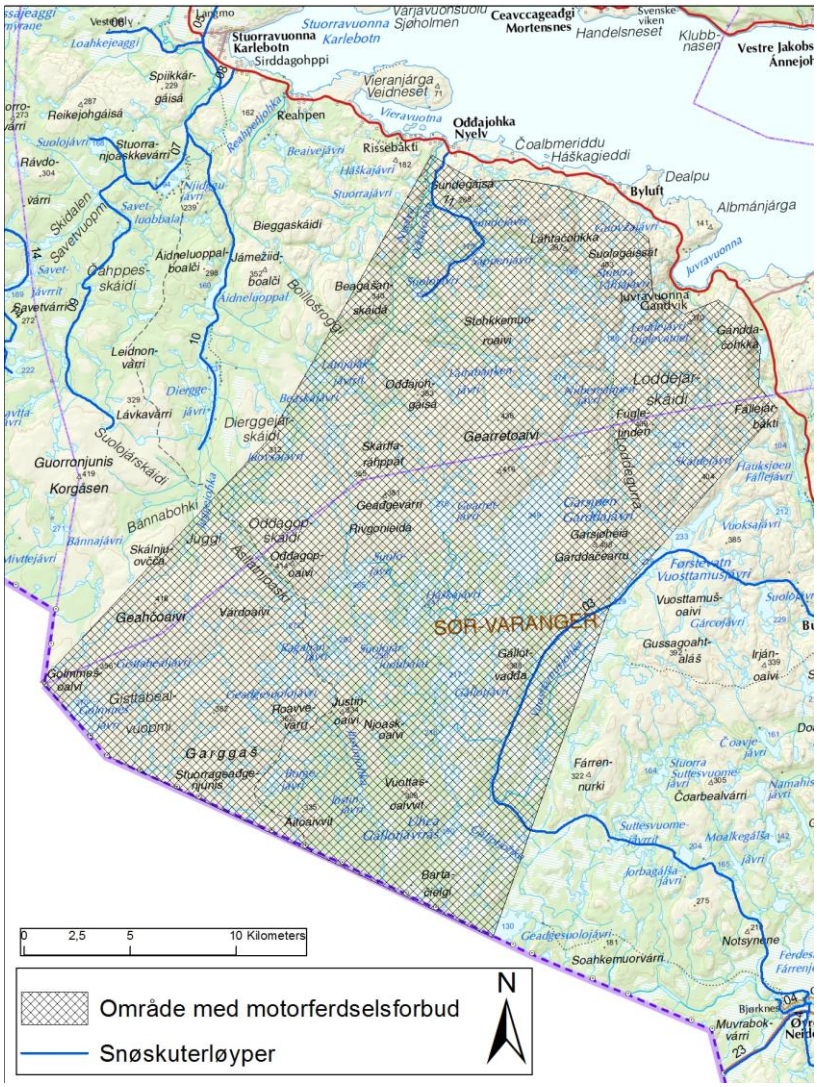
Kart - Vedtak av 10. februar 2017.
Skuterløypene innenfor det avgrensede området omfattes ikke av motorferdselforbudet.